REAL ESTATE
- ALICANTE -

Superbe villa de 7 chambres avec piscine à Barbarroja

Ref: CVBB1474

Prix €549.500

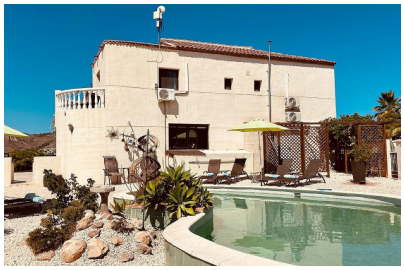

Type de propriété : Villa

Lieu : Barbarroja

Région : Alicante

Des chambres : 7

Salles de bain : 7

Année de construction : 2007

Piscine : Privé

Jardin : Privé

Orientation : N / A

Vues : Vues sur la campagne

Parking : Allée

Zone de la maison :	479 m²
Superficie du terrain :	12000 m²
Aéroport :	45 mins
plage :	45 mins
Ville :	5 mins
Le golf :	35 mins

- ✔ Internet rapide et téléphone
- ✔ Énergie solaire
- ✔ Système d'alarme
- ✔ Cess Pit / Fosse Septique
- ✔ Dépôt d'eau
- ✔ Double vitrage
- ✔ Barbecue
- ✔ Climatisation
- ✔ Dépendance / Maison d'amis
- ✔ Terrasse

Nous sommes très fiers de pouvoir vous présenter cette villa extraordinaire dans les collines de Barbarroja, Alicante.
L'impressionnante villa est située sur un terrain de 12.000m², dont 3.000m² +/- ont été clôturés et joliment aménagés pour la vie quotidienne. Le reste du terrain est principalement couvert d'amandiers.
Si vous avez toujours rêvé de vivre dans un château surplombant la vallée, vous l'avez trouvé ! Située sur un point culminant de Barbarroja, cette villa offre une vue sur toutes les montagnes environnantes et la vallée. Lorsque vous arrivez à la villa, vous serez époustouflé par les vues qui vous accueillent.
La villa dispose d'un total de 7 chambres et 7 salles de bains. 1 chambre se trouve dans une casita sous la terrasse de la propriété, 2 chambres au rez-de-chaussée et le reste des chambres au premier étage. Toutes les chambres au premier étage et une au rez-de-chaussée ont une salle de bain attenante.
L'un des points forts de la maison est le grand hall d'entrée avec sa mezzanine. On a vraiment l'impression d'entrer dans le château de ses rêves.
La belle cuisine entièrement équipée et moderne de 9x5m vient d'être rénovée il y a peu de temps. Un beau et très grand séjour a des portes-fenêtres qui s'ouvrent sur la belle terrasse avec ses vues extraordinaires.
Sur la terrasse couverte de la maison, vous pourrez profiter des vues magnifiques et des couchers de soleil extraordinaires de notre région. Un petit bar vous donne la possibilité de faire la fête avec vos amis.
Sur le côté de la maison se trouve la belle piscine privée, entourée de palmiers et de belles plantes de la région.
La villa dispose de 10 panneaux de suivi solaire et d'un grand générateur pour les rares jours sans soleil. Il offre le chauffage central au fuel ainsi que la climatisation chaud/froid dans toutes les chambres. Il y a un système d'alarme, Internet gratuit et un réservoir d'eau de 16 000 litres.
Toutes les fenêtres en aluminium sont en double vitrage avec moustiquaires.
Il y a beaucoup plus à dire sur cette belle maison, mais nous vous suggérons simplement de la visiter pour voir la beauté du site et de la villa.

info@realestate-alicante.com www.realestate-alicante.com +34 605 748 093