REAL ESTATE
- ALICANTE -

Belle maison de campagne avec piscine à Almansa

Ref: JJMA7291

Prix €339.995

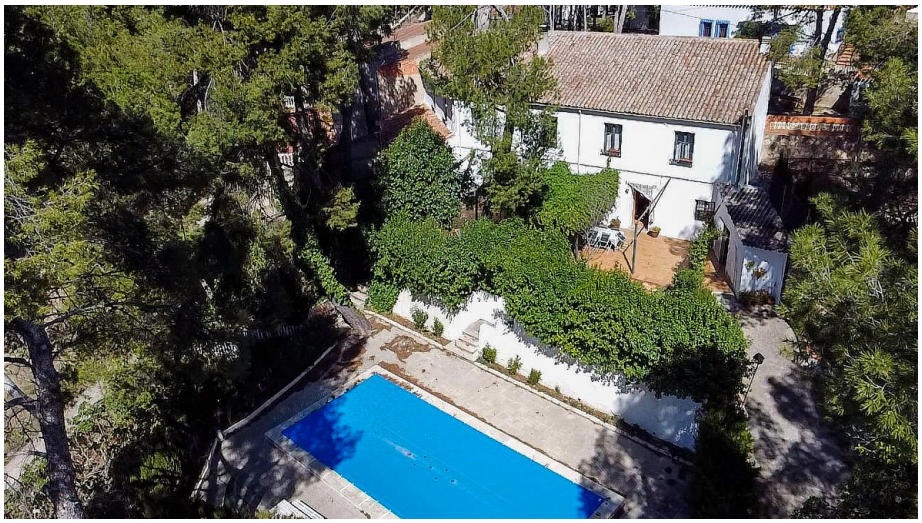

Type de propriété : Maison de campagne

Lieu : Almansa

Région : Alicante

Des chambres : 5

Salles de bain : 2

Piscine : Privé

Jardin : Privé

Orientation : Sud

Vues : Vues sur la montagne

Parking : Abri de voiture

Zone de la maison :	275 m²
Superficie du terrain :	2350 m²
Aéroport :	60 mins
plage :	60 mins
Ville :	5 mins
Le golf :	50 mins

- ✔ Internet rapide et téléphone
- ✔ Puits d'eau
- ✔ Terrain clôturé
- ✔ Barbecue
- ✔ Cess Pit / Fosse Septique
- ✔ Réseau électrique
- ✔ Chauffage central
- ✔ Dépendance / Maison d'amis
- ✔ Terrasse
- ✔ Eau de ville
- ✔ Portails électriques
- ✔ Cheminée - Poêle à bois
- ✔ Meublé

info@realestate-alicante.com www.realestate-alicante.com +34 605 748 093

Cette magnifique maison de campagne, située dans le cadre idyllique d'Almansa, offre une combinaison parfaite de confort, de luxe et de nature. Avec un impressionnant terrain de 2 350 mètres carrés et une maison de 275 mètres carrés répartis sur deux étages, cette propriété est idéale pour ceux qui recherchent un style de vie calme et détendu dans un environnement rural.
En entrant dans la propriété, vous verrez un grand porche qui vous invite à profiter de l'air frais et de la vue sur le jardin. La maison dispose de 5 chambres et 2 salles de bains, fonctionnellement réparties pour s'adapter aux besoins de toute la famille. Les finitions de haute qualité et les détails rustiques ajoutent un charme particulier à chaque espace de la maison.
La propriété comprend une maison d'hôtes séparée, parfaite pour recevoir la famille ou les amis en vacances ou comme espace supplémentaire à la maison principale. Cette maison d'hôtes offre intimité et confort, avec sa propre chambre, salle de bains et coin salon.
Le rez-de-chaussée abrite un grand salon avec cheminée, idéal pour créer une atmosphère chaleureuse et cosy pendant les mois les plus froids de l'année. Il y a aussi une cuisine entièrement équipée, parfaite pour préparer de délicieux repas qui peuvent être dégustés en plein air dans le jardin.
Le jardin, avec une superbe piscine et un espace barbecue, offre le cadre idéal pour se détendre et profiter du climat méditerranéen. Avec suffisamment d'espace pour garer plusieurs voitures, cette propriété garantit le confort de ses résidents et visiteurs.
De plus, la présence d'un puits sur la parcelle permet un apport d'eau supplémentaire, assurant l'irrigation des jardins et vergers de manière durable.
Le deuxième étage comprend un autre salon spacieux offrant une vue panoramique sur le paysage environnant. Cette zone supplémentaire offre une flexibilité d'espace et peut être adaptée pour répondre aux besoins individuels des résidents.
Bref, cette maison de campagne à Almansa est un véritable joyau offrant un style de vie rural exceptionnel dans un cadre naturel époustouflant. Avec ses espaces intérieurs spacieux, ses équipements modernes et ses magnifiques extérieurs, c'est la maison idéale pour ceux qui cherchent à échapper à l'agitation de la vie urbaine et à profiter du calme et de la tranquillité de la campagne espagnole.
Almansa est une ville de la province d'Albacete, en Espagne, limitrophe d'Alicante, de Valence et de Murcie. Elle est connue pour son impressionnant château, une structure mauresque reconstruite au XIVe siècle. Almansa est également célèbre pour son festival annuel « Moros y Cristianos » et se situe au pied d'une falaise de calcaire blanc, au cœur d'une plaine fertile.