REAL ESTATE
- ALICANTE -

Villa en Pinoso -

Ref: DM5080

Precio €399.995

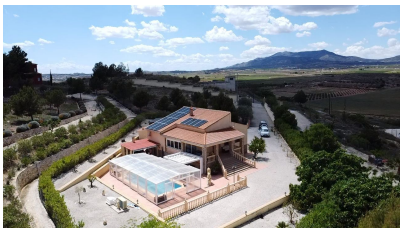

Tipo de vivienda : Villa

Localidad : Pinoso

Dormitorios : 3

Baños : 2

Piscina : Privada

Sup. vivienda : 389 m²

Sup. parcela : 14285 m²

- Internet banda ancha y teléfono
- Calefacción central
- Doble acristalamiento
- Fosa séptica
- Electricidad de la red
- Aire acondicionado
- Andando a pueblo/ciudad
- Agua de la red
- Vallas eléctricas
- Chimenea