Schöne Villa mit 5 Schlafzimmern und 3 Bädern und Nebengebäuden in Abanilla

Ref: CC0585

Preis €188.000

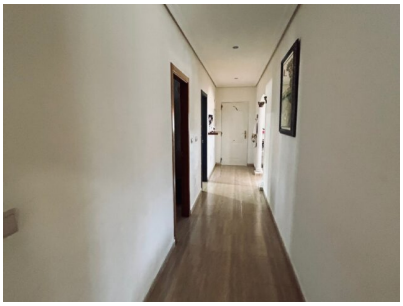

Art der Immobilie : Villa

Standort : Abanilla

Schlafzimmer : 5

Badezimmer : 3

Garten : Privat

Orientierung : Süden

Ansichten : Bergblick

Parken : Auffahrt

Hausbereich :	165 m²
Grundstücksfläche :	1545 m²
Flughafen :	40 mins
Strand :	40 mins
Stadt :	20 mins
Golf :	30 mins

- ✔ Netzstrom
- ✔ Kamin - Holzofen
- ✔ Leitungswasser
- ✔ Grill
- ✔ Nebengebäude / Gästehaus

info@realestate-alicante.com www.realestate-alicante.com +34 605 748 093